

# NORMATIVA

- 1- La concejalía de deportes del Ilmo. Ayuntamiento de San Juan del Puerto, organiza en colaboración con el club atletismo arcoíris, diputación de Huelva y federación andaluza de atletismo, el IX CROSS MIGUEL BELTRÁN.
- 2- La prueba tendrá lugar el 9 de febrero de 2025 a las 10:30 en el muelle y salinas del tinto.
- 3- Las inscripciones se podrán realizar hasta el miércoles 5 de febrero en la web [www.tusinscripciones.es](http://www.tusinscripciones.es)
- 4- Los dorsales se recogerán el día de la prueba una hora antes de la primera prueba.
- 5- Todos los atletas portaran de forma visible el dorsal, obedeciendo las indicaciones de los jueces y la organización.
- 6- Serán descalificados los atletas que no cumplan las indicaciones de los jueces y la organización.
- 7- La organización declina toda responsabilidad de daños personales y materiales causados por el transcurso de la prueba.
- 8- Para todo lo no previsto en esta normativa, se aplicará el reglamento de la RFEA.

LA PRUEBA SERÁ PUNTUABLE PARA EL CIRCUITO PROVINCIAL DE CAMPO A TRAVÉS  
EL AYUNTAMIENTO HABILITARÁ UNA ZONA DE APARCAMIENTOS CON ACCESO A LA PASARELA  
LA CIRCULACIÓN DE VEHÍCULOS ESTARÁ PROHIBIDA EN EL ENTORNO NATURAL PUDIENDO  
CIRCULAR SOLO VEHICULOS AUTORIZADOS  
CONTAREMOS CON UN SERVICIO DE BARRA

# CATEGORÍAS, DISTANCIAS Y ORDEN DE PRUEBAS

CATEGORÍA	AÑO NACIMIENTO	DISTANCI A	CIRCUITO
SUB 8 FEMENINO	2018/2019	300 metros	C + RECTA META
SUB 8 MASCULINO	2018/2019	300 metros	C + RECTA META
SUB 10 FEMENINO	2016/2017	500 metros	2 C + RECTA META
SUB 10 MASCULINO	2016/2017	500 metros	2 C + RECTA META
SUB 12 FEMENINO	2014/2015	1000 metros	1 D + RECTA META
SUB 12 MASCULINO	2014/2015	1000 metros	1 D + RECTA META
SUB 14 FEMENINO	2012/2013	1360 metros	1 DESPECIAL+ RECTA META
SUB 14 MASCULINO	2012/2013	1360 metros	1 DESPECIAL+ RECTA META
SUB 16 FEMENINO SUB 16 MASCULINO	2010/2011	2350 metros	1 C + 1 B
CATEGORIA ADAPTADA		150 metros	-
PITUFOS FEMENINO	2020 Y POSTERIORES	100 metros	-
PITUFOS MASCULINO	2020 Y POSTERIORES	100 metros	-
GENERAL FEMENINA	SUB 18 (08/09) SUB 20 (06/07) SENIOR (91/05) M.A (86/90) M.B (81/85) M.C (76/80) M.D (71/75) M.E (70 Y ANTERIORES)	4550 metros	1B+1A
GENERAL MASCULINA	SUB 18 (08/09) SUB 20 (06/07) SENIOR (91/05) M.A (86/90) M.B (81/85) M.C (76/80) M.D (71/75) M.E (70 Y ANTERIORES)	7000 metros	1B+2A

# PREMIOS

TROFEOS PARA LOS TRES PRIMEROS CLASIFICADOS DE CADA CATEGORIA

MEDALLAS PARA TODOS LOS PARTICIPANTES PITUFOS, SUB 8, SUB 10 Y ADAPTADOS

TROFEO PARA EL PRIMER CLASIFICADO LOCAL DE CADA CATEGORÍA

LOS PREMIOS NO SERÁN ACUMULABLES

# CIRCUITOS

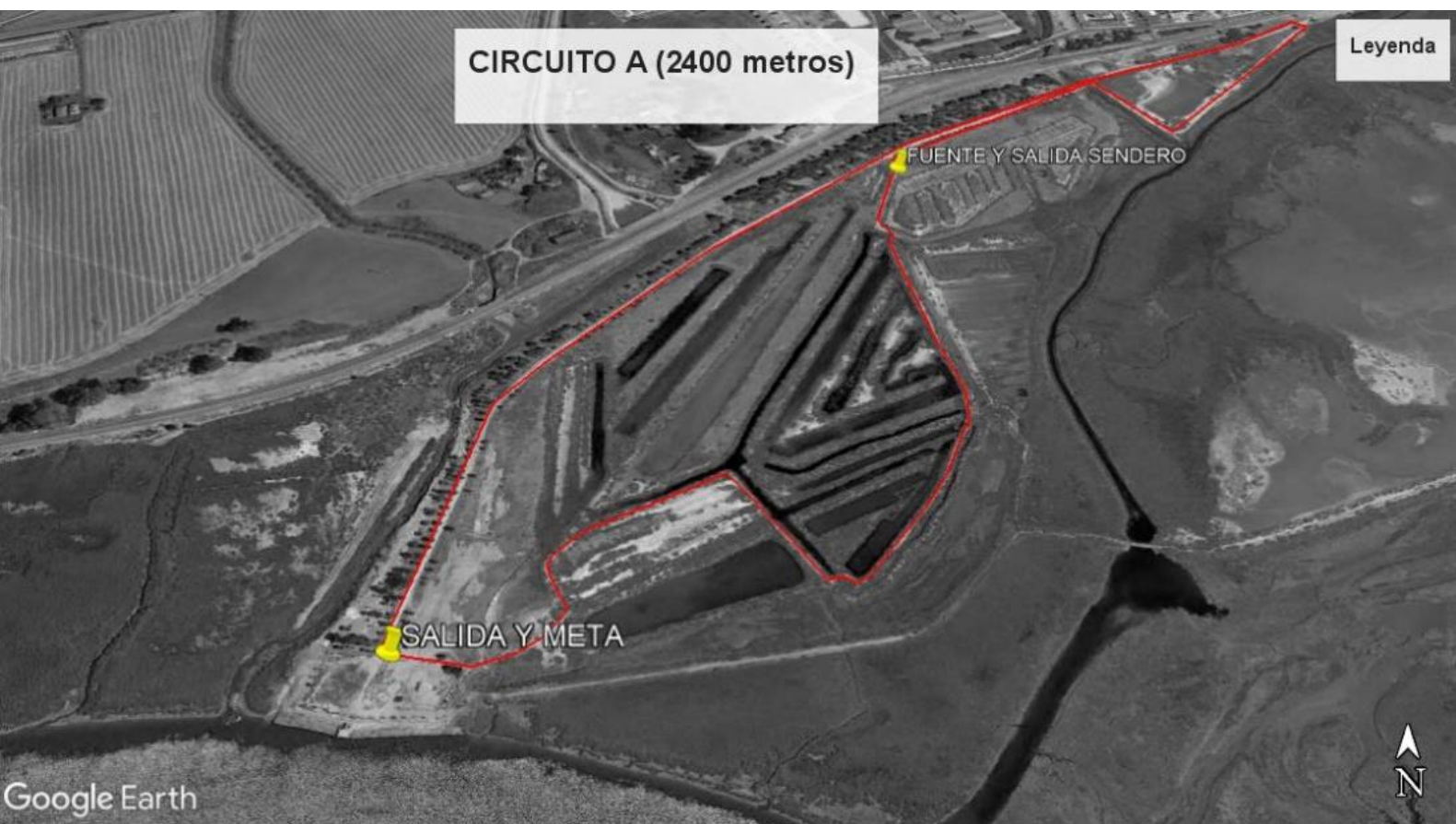

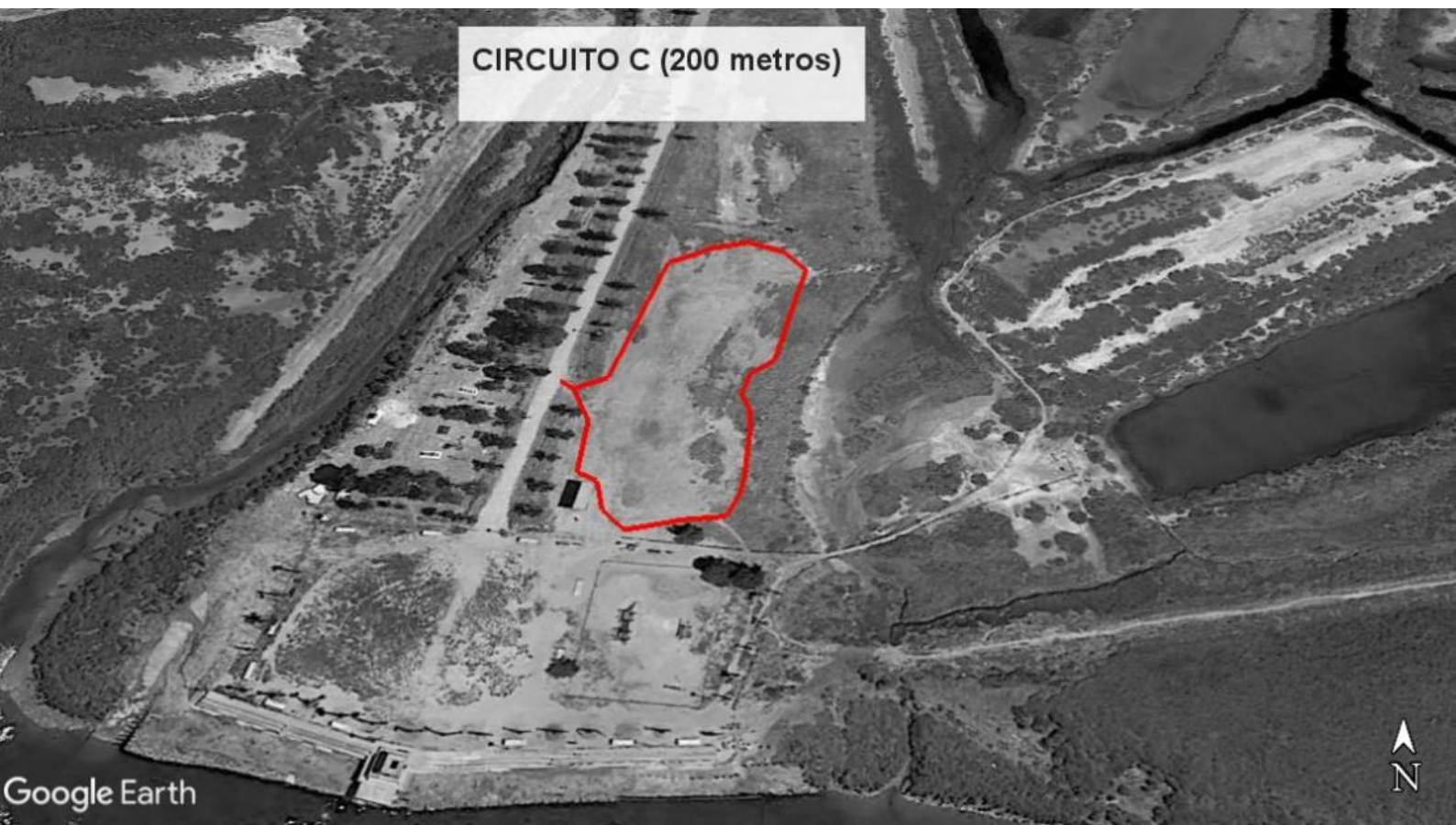

CIRCUITO D Especial (1300 metros)

Leyenda



Google Earth

CIRCUITO D (900 metros)

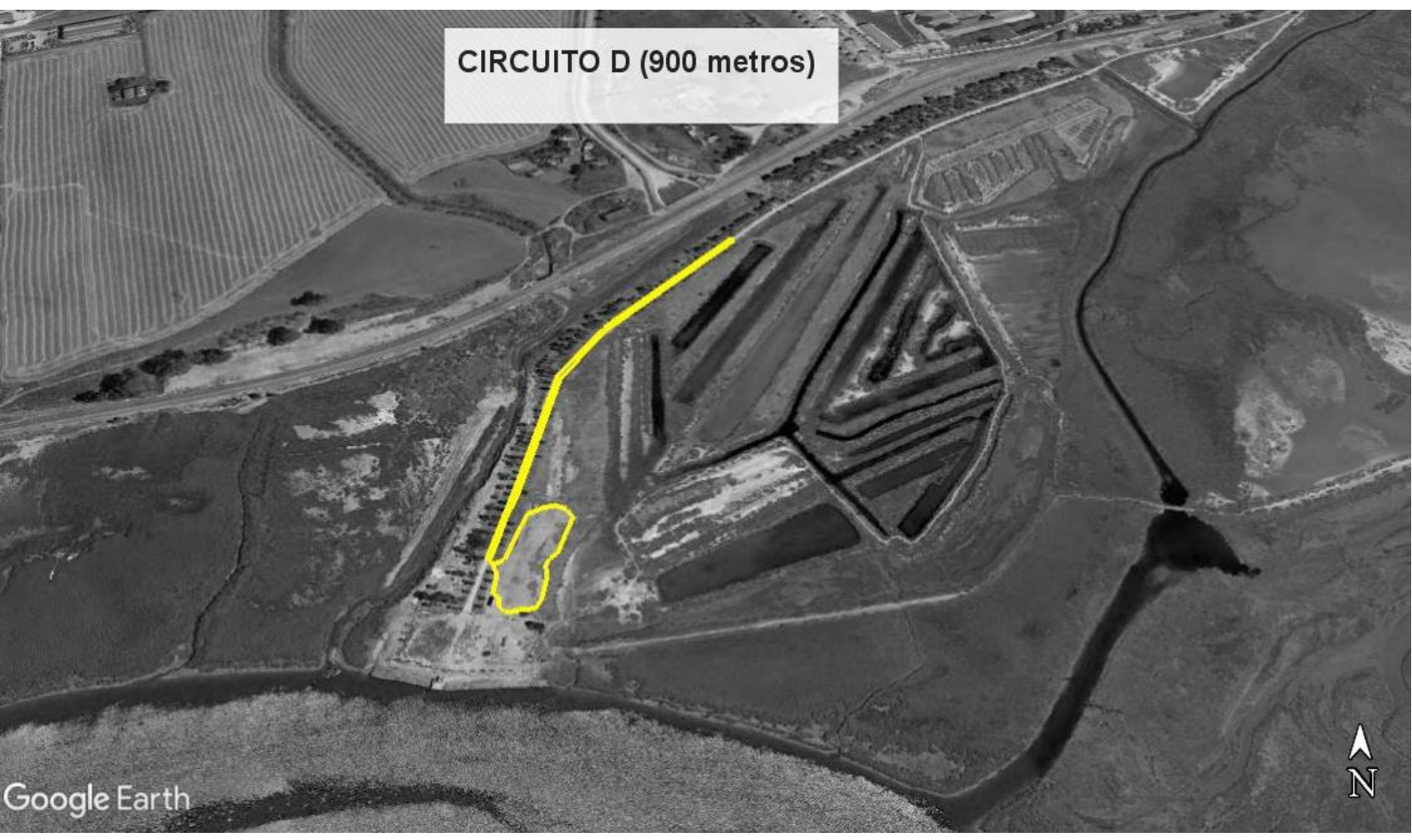

Google Earth

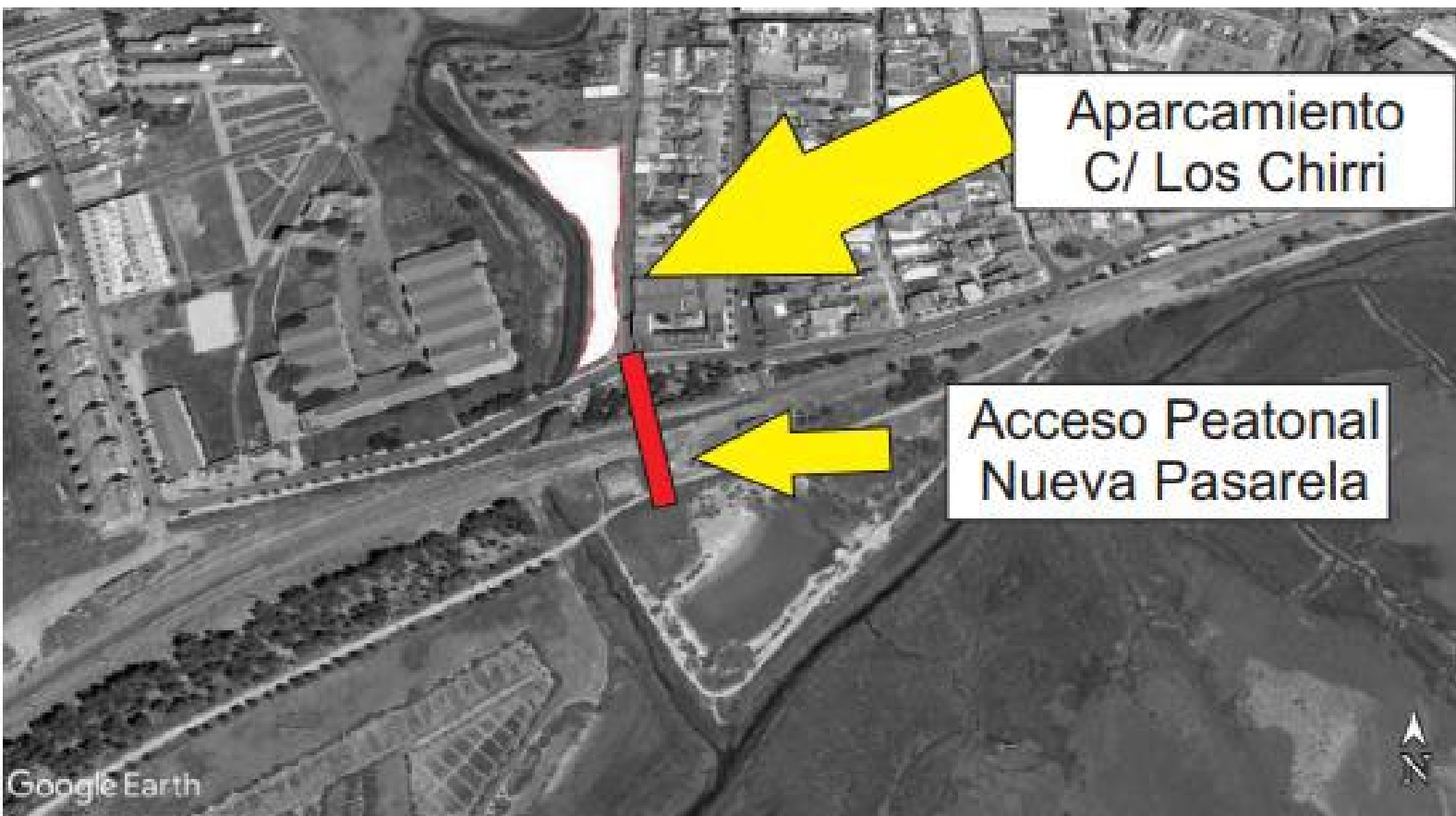

Aparcamiento  
C/ Los Chirri

Acceso Peatonal  
Nueva Pasarela

Google Earth

