

XXXII CIRCUITO PROVINCIAL DE ATLETISMO “DIPUTACIÓN DE MÁLAGA”

III CAMPO A TRAVÉS RINCÓN DE LA VICTORIA

NORMATIVA

- APAL Deportes Rincón de la Victoria organiza junto con la Diputación Provincial de Málaga y la Federación Malagueña de Atletismo, el **día 28 de SEPTIEMBRE de 2024** a partir de las 10.30 horas, lugar TERRENO entre C/ LEBECHE y C/ PAMPERO junto a Colegio La Marina TORRE DE BENAGALBÓN, el **“III CAMPO A TRAVÉS RINCÓN DE LA VICTORIA”**
- Habrá un circuito de 650 mts., uno de 1000 mts. y otro de 2000 mts. a los que se darán vueltas según la categoría.
- PARTICIPANTES Y CATEGORIA:
La convocatoria será abierta a todas las categorías, diferenciadas por categoría y sexo, tanto para federados como no federados.
No obstante, los premios finales están reservados para los residentes en Málaga y provincia, debiendo aportar, en caso de que se le requiera, certificado de empadronamiento. La categoría Prebenjamín no se contempla de cara a los premios finales del circuito.

<u>CATEGORÍA</u>	<u>AÑO DE NACIMIENTO</u>
PREBENJAMÍN – SUB8	2017 y posteriores
BENJAMÍN – SUB10	2015 y 2016
ALEVÍN – SUB12	2013 y 2014
INFANTIL – SUB14	2011 y 2012
CADETE – SUB16	2009 y 2010
JUVENIL – SUB18	2007 y 2008
JUNIOR – SUB20	2005 y 2006
PROMESA – SUB23	2002, 2003 y 2004
SENIOR	2001 y anteriores
MÁSTER 35	De 35 a 39 años
MÁSTER 40	De 40 a 44 años
MÁSTER 45	De 45 a 49 años
MÁSTER 50	De 50 a 54 años
MÁSTER 55	De 55 a 59 años
MÁSTER 60	De 60 años en adelante

Nota:

La participación es abierta a todo tipo de deportistas destacando el deseo desde la organización de atender a todo tipo de personas que presenten algún tipo de discapacidad que no le incapacite realizar la actividad, normalizando su práctica deportiva e integrándola con el resto de los deportistas.

Para ello se crean una serie de categorías específicas para estos deportistas:

T 1/35 - Déficit intelectual grave o déficit en la movilidad. Silla de ruedas, etc.

T 11- Todo personal con déficit visual e invidentes.

T 20/21- Déficit intelectual leve o moderado y/o síndrome de Down.

OPEN- Cualquier participante con discapacidad que realice la prueba más exigente de la carrera (aproximadamente 6-12 km).

Notas:

- Para poder optar a cualquiera de estas categorías el participante deberá acreditar que supera o iguala el 35% de minusvalía en cada caso.
- El participante una vez que se inscribe en una categoría específica no podrá cambiar de categoría durante de la temporada si desea optar a los premios finales del circuito.
- Cada organizador deberá consultar los participantes que hay de estas categorías específicas para prever los trofeos correspondientes el día de la prueba.

Los atletas MÁSTER pueden optar a competir en SENIOR, en cuyo caso renunciarán a hacerlo en la categoría propia.

- Los horarios, categorías y distancias serán las siguientes:

HORA	CATEGORIA	DISTANCIA	VUeltas
10:30	SUB-18 MASC. SUB-20 MASC. MASTER MASC. 35/40/45/50/55/60	6000	3 X 2000
11:05	SUB-18 FEM. SUB-20 FEM. MASTER FEM. 35/40/45/50/55/60	4000	2 X 2000
11:35	SUB-12 MASC.	1650	1x(650)+1X(1000)
11:45	SUB-12 FEM.	1650	1x(650)+1X(1000)
12:00	SUB-10 MASC.	1000	1 X 1000
12:10	SUB-10 FEM.	1000	1 X 1000
12:20	SUB-08 MASC SUB-08 FEM.	650	1 X 650
12:30	SUB-14 MASC. SUB-14 FEM.	2000	1 X 2000
12:45	SUB-16 MASC. SUB-16 FEM.	3000	1 X 2000 + 1 X 1000
13:05	SUB-23 MASC./FEM SENIOR MASC./FEM	8000	4 X 2000

- **INSCRIPCIONES:**

Las inscripciones y pago deberán ser a través de la web de la F.A.A.: <http://atletismofaa.es/>

- Hasta el lunes día 23 de septiembre, el coste de la inscripción será de 1,5 €
- El martes día 24 de septiembre se publicará el listado provisional de inscritos y se abrirá nuevamente la plataforma hasta el jueves 26 de septiembre para las posibles inscripciones fuera de plazo con un **coste de 5 €**.

- EL DÍA DE LA PRUEBA NO SE ADMITIRÁN INSCRIPCIONES-

- Trofeo para los tres primeros clasificados de cada categoría masculina y femenina.
- La organización no se responsabiliza de los daños materiales o físicos que puedan sufrir u ocasionar los participantes por negligencia de estos.
- La inscripción en esta prueba supone la total aceptación de estas normas y de las del Circuito Provincial de Cross y Campo a Través.

MAS INFORMACIÓN <https://www.rincondelavictoria.es/deportes>

La organización podrá publicar imágenes y demás datos de la actividad, con fines oportunos de publicidad, promoción, informes, etc. De acuerdo con lo previsto en la ley Orgánica de Protección de Datos 15/1999, de 13 de diciembre, cualquier interesado puede ejercitar los derechos de acceso, rectificación, cancelación y oposición mediante un escrito ante el registro de entrada del Rincón de la Victoria.

LUGAR DE LA PRUEBA:

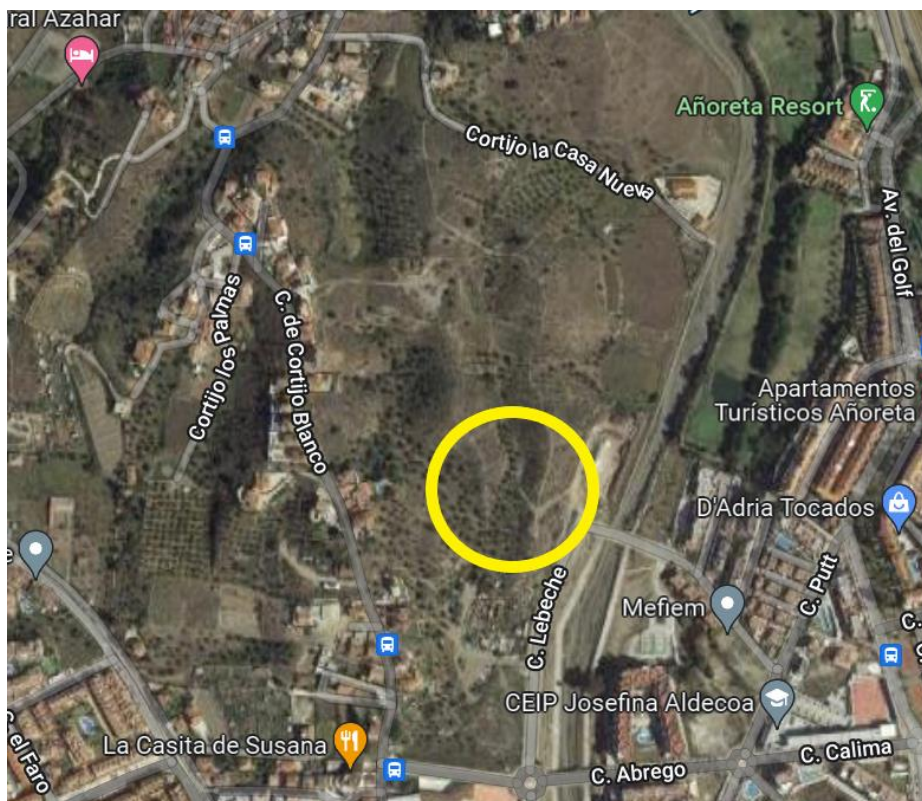

<https://goo.gl/maps/MD8FjXtuaGkBYqCZA>
Barrio los Cabrerías, 14G, 29738, Málaga

CIRCUITOS

650 METROS: <https://es.wikiloc.com/rutas-carrera-por-montana/i-campo-a-traves-rincon-de-la-victoria-95923131>

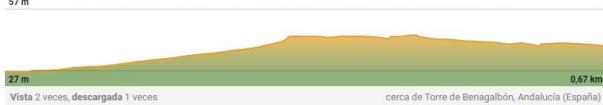
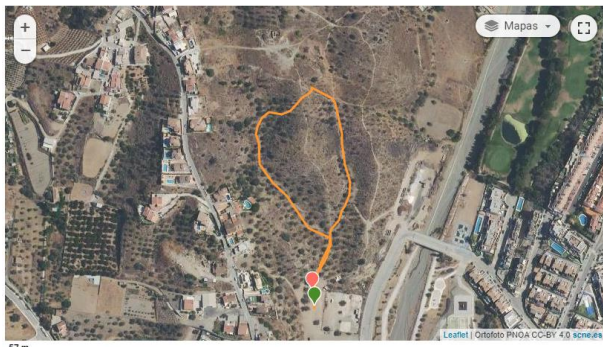

Autor: **angeltechoaire**
226 16 17

Añade compañeros de ruta

Distancia	Desnivel positivo
0,67 km	24 m
Dificultad técnica	Desnivel negativo
Fácil	24 m
Altitud máxima	Trailrank
57 m	1
Altitud mínima	Tipo de ruta
27 m	Circular

Tiempo: **4 minutos**
Coordenadas: 95
Fecha de subida: **21 de febrero de 2022**
Fecha de realización: **febrero 2022**

1000 METROS: <https://es.wikiloc.com/rutas-carrera/iii-campo-a-traves-rincon-de-la-victoria-vuelta-1000-m-torre-de-benagalbon-162328645>

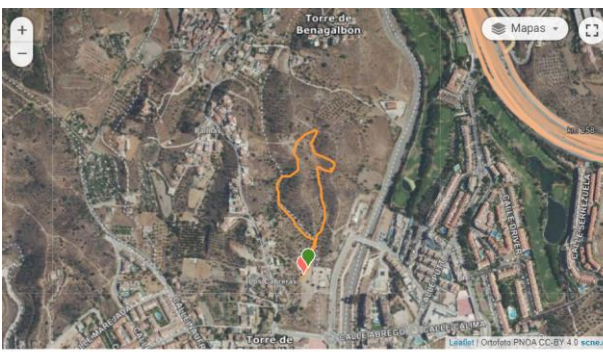

Autor: **angeltechoaire**
226 16 17

Añade compañeros de ruta

Distancia	Desnivel positivo
0,95 km	34 m
Dificultad técnica	Desnivel negativo
Moderado	34 m
Altitud máxima	Trailrank
59 m	3
Altitud mínima	Tipo de ruta
24 m	Circular

Tiempo: **5 minutos**
Coordenadas: 135
Fecha de subida: **22 de febrero de 2022**
Fecha de realización: **febrero 2022**

I CAMPO A TRAVÉS RINCÓN DE LA VICTORIA (1000m)

2000 METROS: <https://es.wikiloc.com/rutas-carrera/iii-campo-a-traves-rincon-de-la-victoria-vuelta-2000-m-162328263>

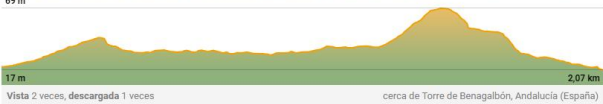

Autor: **angeltechoaire**
226 16 17

Añade compañeros de ruta

Distancia	Desnivel positivo
2,07 km	41 m
Dificultad técnica	Desnivel negativo
Moderado	41 m
Altitud máxima	Trailrank
69 m	1
Altitud mínima	Tipo de ruta
17 m	Circular

Tiempo: **11 minutos**
Coordenadas: 275
Fecha de subida: **21 de febrero de 2022**
Fecha de realización: **febrero 2022**

XXXIII CIRCUITO PROVINCIAL DE **ATLETISMO** 2024 DIPUTACIÓN DE MÁLAGA

III CAMPO A TRAVÉS RINCON DE LA VICTORIA



SÁBADO 28 de Septiembre A LAS 10:30 H
ESPLANADA CALLE LEBECHE
(TORRE DE BENAGALBÓN)



DECATHLON



APAL de Deportes
AYUNTAMIENTO RINCÓN DE LA VICTORIA

RINCÓN de la VICTORIA
lleno de vida

malaga.es/deportes

 Diputación Provincial
de Málaga