

# **I CROSS** **"EL EMBALSE DE LA VIÑUELA"**

**SABADO 14 DE MARZO DE 2020**

## **NORMATIVA**

1. El Área de Deportes del Ayuntamiento de La Viñuela organiza la primera edición de campo a través en esta localidad "El Embalse de La Viñuela" el día 14 de marzo de 2020, a partir de las 10.30 horas, sobre un circuito de 1500 metros (vuelta pequeña de 500 m.), en el area recreativa Viñuela, junto al campo de futbol municipal (**acceso por la A-402, tomando el desvío del Hotel La Viñuela**).
2. Los horarios, categorías y distancias aproximadas serán las siguientes:

HORA	CATEGORÍA	AÑO NACIMIENTO	DISTANCIA	VUELTAS
10:30	JUVENIL MASCULINO	2003 - 2004	6000m	4 grandes
	JUNIOR MASCULINO	2001 - 2002		
	MÁSTER MASCULINO*	+35, +40, +45, +50, +55		
11:10	JUVENIL FEMENINO	2003 - 2004	6000m	4 grandes
	JUNIOR FEMENINO	2001 - 2002		
	MÁSTER FEMENINO*	+35, +40, +45, +50, +55		
11:35	ALEVÍN MASCULINO	2009 - 2010	2000m	4 pequeñas
	ALEVÍN FEMENINO	2009 - 2010		
11:45	BENJAMÍN MASCULINO	2011 - 2012	1000m	2 pequeñas
	BENJAMÍN FEMENINO	2011 - 2012		
12:00	PREBENJAMÍN M. Y F.	2013 y posteriores	500m	1 pequeña
12:10	INFANTIL FEMENINO	2007 - 2008	3000m	2 grandes
	CADETE FEMENINO	2005 - 2006		
12:20	INFANTIL MASCULINO	2007 - 2008	4500m	3 grandes
	CADETE MASCULINO	2005 - 2006		
12:50	PROMESA MASCULINO	1998 – 1999 - 2000	9000m	6 grandes
	SENIOR MASCULINO	1997 y anteriores		
	PROMESA FEMENINO	1998 – 1999 - 2000		
	SENIOR FEMENINO	1997 y anteriores		

(\*) Los atletas MASTER pueden optar a competir en SENIOR, en cuyo caso renunciarán a hacerlo en la categoría propia y deberán comunicarlo antes de recoger el dorsal.

3. Las inscripciones se realizarán hasta el día 12 de marzo a través de la web de la FAA, <http://atletismofaa.es/>, se podrán realizar inscripciones el mismo día de la prueba.  
**La retirada del dorsal tiene un coste de 1,5€.**  
**Las inscripciones el mismo día de la prueba tendrán un coste de 5 €.**

4. Los dorsales se podrán recoger en el circuito antes de iniciarse la prueba.
5. Premios: Medallas para los tres primeros clasificados en cada categoría y sexo.
6. Todos los participantes tendrán la cobertura del seguro de accidentes tramitado por la Federación además del seguro de responsabilidad civil del Ayuntamiento de La Viñuela.  
**La Organización no se responsabiliza de los daños materiales o físicos que puedan sufrir y ocasionar los participantes por negligencia de los mismos.**
7. Este Cross es puntuable para el **XXVIII Circuito Provincial de Campo a Través Diputación de Málaga.**
8. Esta prueba estará controlada por el Colegio de Jueces de la Delegación Malagueña de Atletismo y según el Reglamento de la Federación Española de Atletismo.
9. La inscripción a esta prueba supone la total aceptación de estas normas, pudiendo la organización modificarlas por el bien de la actividad.

Ubicación: Zona Recreativa La Viñuela.

Acceso: 

**P**:aparcamiento

Vuelta 500m

<https://strava.app.link/jbT2R6FzN3>

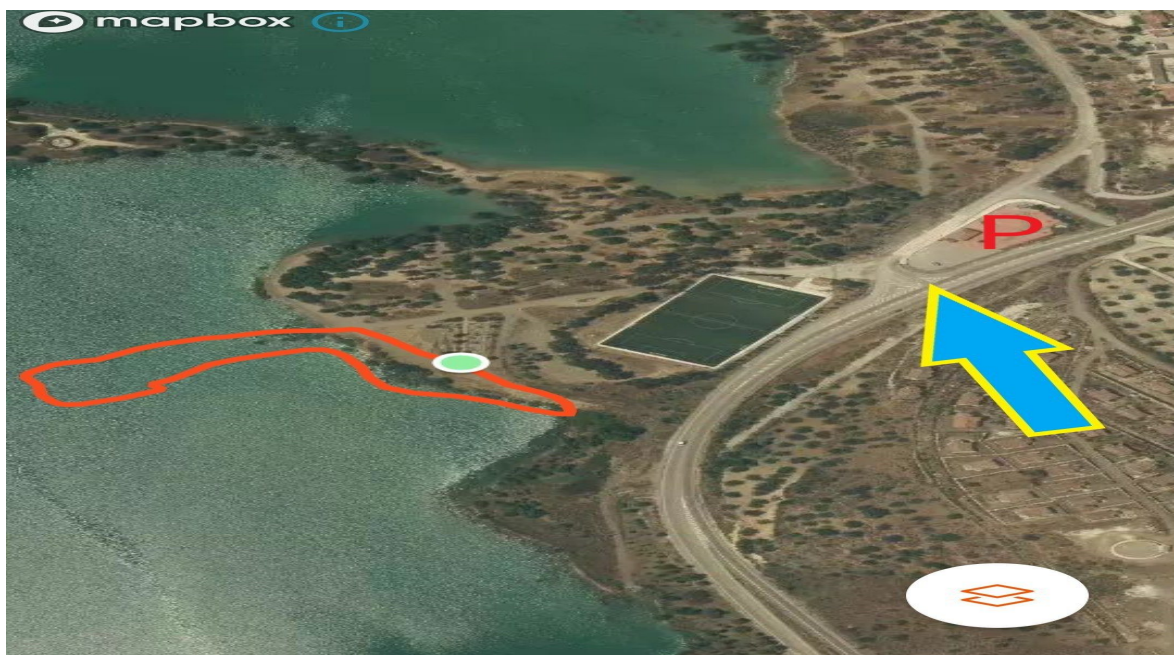

Actualmente, en la zona del recorrido que aparece agua no se encuentra en ese estado.

Vuelta 1500m

<https://strava.app.link/TssUC3MzN3>

