

REGLAMENTO

1º) La **XXVIII Carrera Popular del Pavo** pertenece al Circuito Provincial de Campo a Través 2024 de la Diputación de Huelva y está organizada por el Club Atletismo Ayamonte en estrecha colaboración con el Patronato Municipal de Deportes de Ayamonte. También colaboran el Área de Deportes de la Excm. Diputación de Huelva y la Federación Andaluza de Atletismo.

2º) La prueba tendrá lugar el **sábado 14 de diciembre de 2024**, estando previsto su comienzo **a las 11:00h** (primera prueba). Todas las pruebas se desarrollarán en el **Campo de Golf Isla Canela Links**, situado en la barriada de Costa Esuri, concretamente en la Avda. Juan Pablo II, s/n. La Organización establecerá en dicho lugar los servicios que considere oportunos para atender a los deportistas.

3º) La inscripción del corredor en la prueba y su identificación a través del dorsal proporcionado por la organización es totalmente obligatoria para poder participar.

4º) La **inscripción es gratuita** y se podrá realizar a través de la plataforma web habilitada para tal efecto en www.tusinscripciones.es. El plazo de inscripción finalizará a las 14.00h del jueves 12 de diciembre de 2024, no admitiéndose ninguna más allá de la fecha indicada. Para resolver cualquier duda puede dirigirse a la dirección de correo electrónico secretaria@clubatletismoayamonte.es.

5º) La Organización puede requerirle a los participantes, en cualquier momento, su DNI o bien otro documento acreditativo de la personalidad del atleta.

6º) **Los dorsales se retirarán el día de la prueba** en el mismo lugar de celebración de la misma y **con al menos una hora de antelación a la salida**. Este dorsal deberá estar colocado en la parte delantera de la camiseta, bien visible y durante toda la prueba.

7º) La Organización declina toda responsabilidad de los daños derivados de la participación de los atletas en la prueba.

8º) Todos los participantes, por el mero hecho de tomar la salida, aceptan el presente reglamento, así como cualquier instrucción o decisión tomada por la dirección de la prueba. Asimismo, manifiestan no tener enfermedad alguna que les impida correr la prueba.

9º) Cualquier aspecto no especificado en el presente reglamento se regirá por las normas establecidas por la Federación Andaluza de Atletismo y por la Real Federación Española de Atletismo.

10º) Todos los participantes, por el hecho de realizar la inscripción, aceptan la aparición de su imagen en videos o fotografías previas o durante la celebración del evento, entrega de trofeos y publicación de su nombre, fotografía, filmación o grabación en la clasificación de la carrera, en los medios de comunicación y/o en internet, salvo manifestación expresa en sentido contrario, hecha esta con una antelación no inferior a 48 horas previa a la celebración de la carrera.

ORGANIZA:



CATEGORÍAS - DISTANCIAS - HORARIOS

11º) Las categorías y distancias a disputar serán las siguientes:

CATEGORÍA		SEXO	AÑOS	DISTANCIA
PITUFOS		Masc. y fem.	2019 y posteriores	150m
SUB 8		Masc. y fem.	2017 y 2018	250m
SUB 10		Masc. y fem.	2015 y 2016	500m
SUB 12		Masc. y fem.	2013 y 2014	1000m
SUB 14		Masc. y fem.	2011 y 2012	1500m
SUB 16		Masc. y fem.	2009 y 2010	2000m
SUB 18		Masc. y fem.	2007 y 2008	4000m
ABSOLUTA	SUB 20-SUB 23	Masc. y fem.	2002-2006	6000m
	SENIOR	Masc. y fem.	1990-2001	
	MASTER 35	Masc. y fem.	1985-1989	
	MASTER 40	Masc. y fem.	1980-1984	
	MASTER 45	Masc. y fem.	1975-1979	
	MASTER 50	Masc. y fem.	1970-1974	
	MASTER 55	Masc. y fem.	1965-1969	
	MASTER +60	Masc. y fem.	1964 y anteriores	

12º) La prueba dará comienzo a las 11:00h y cada categoría tomará la salida de forma correlativa* respetando el siguiente orden: 1ª) SUB 14 → 2ª) SUB 12 → 3ª) SUB 10 → 4ª) SUB 8 → 5ª) PITUFOS → 6ª) SUB 16 → 7ª) RESTO DE CATEGORÍAS**

13º) Indicaciones de especial atención:

*La organización se reserva el derecho a agrupar o separar según el género las carreras de la misma categoría de edad según la cantidad de inscritos en cada una de ellas.

**La categoría SUB 18 saldrá a la vez que la categoría absoluta, pero recorrerá la distancia indicada en la tabla informativa.

ORGANIZA:



RECORRIDOS Y PREMIOS

14º) Las distancias a recorrer en las distintas categorías transcurrirán por los 3 circuitos marcados en el siguiente plano:

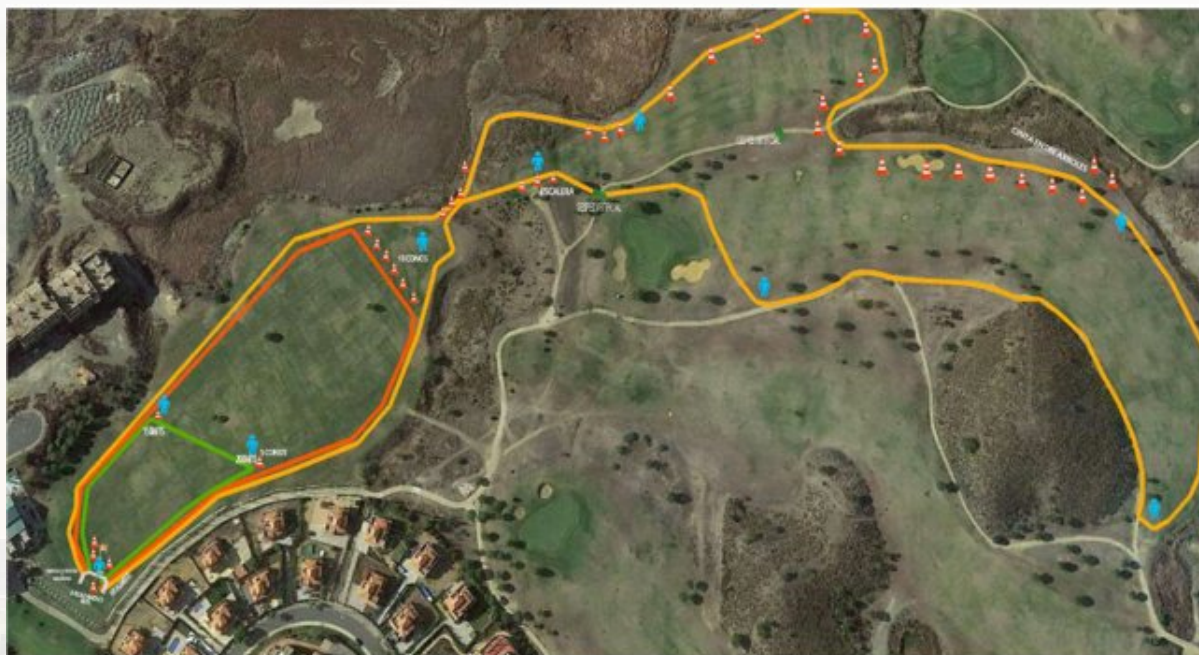

15º) Descripción de los recorridos a realizar por cada categoría:

- Pitufos: Recorrido en zona delimitada por conos en la zona de salida/meta.
- Sub 8: 1 vuelta al circuito señalado en verde.
- Sub 10: 1 vuelta al circuito señalado en naranja.
- Sub 12: 2 vueltas al circuito señalado en naranja.
- Sub 14: 3 vueltas al circuito señalado en naranja.
- Sub 16: 1 vuelta al circuito señalado en amarillo.
- Sub 18: 2 vueltas al circuito señalado en amarillo.
- Absoluta: 3 vueltas al circuito señalado en amarillo.

16º) Premios (no acumulables) y sorteos navideños:

- Categoría **Pitufos**: medalla para todos los participantes que crucen la línea de meta.
- Categorías desde **Sub 8 a Sub 18**: Medallas para los tres primeros clasificados y medalla para el primer clasificado local, todo ello en categoría masculina y femenina.
- **Resto de categorías**: Medallas para los tres primeros clasificados, tanto en categoría masculina como en femenina.
- Categoría **Absoluta**: Gratificación económica de 30€ para el primer clasificado, 20€ para el segundo clasificado y 10€ para el tercer clasificado en categoría masculina y femenina.
- **Todos los participantes** que finalicen la prueba recibirán un ticket en la línea de meta que les servirá para entrar en el tradicional sorteo de lotes navideños que se realizará una vez terminadas todas las carreras.

ORGANIZA:

