



Excmo. Ayuntamiento de Villanueva de Tapia

Villanueva de Tapia a 17 de FEBRERO de 2026

Normativa 11ª Carrera Popular Villanueva de Tapia Trifinio-Bosque de Encinas

El Ayuntamiento de Villanueva de Tapia, a través de su concejalía de Deportes, se complace en invitarles a la 11ª edición de la Carrera Popular de Villanueva de Tapia, incluida en el Circuito Provincial de Carreras Populares de la Diputación de Málaga. La normativa es la que sigue:

1. El día que se disputará dicha carrera es el **domingo 19 de ABRIL desde las 10:00 h. La salida de todas las carreras será desde la plaza de España.**

Para las categorías **Prebenjamín y Benjamín** se delimitará un recorrido de 600 m por una calle céntrica del pueblo. La categoría **Alevín** realizará el mismo circuito que la categoría anterior, pero dando 2 vueltas al mismo (1200m). El circuito reservado para las categorías **Infantil, Cadete, Juvenil; además de las categorías T11, T20/21 y T1/35** también se realizará alrededor del municipio (Paseo Alameda) dándole en este caso 1 vuelta (1600m la categoría Infantil, T11, T20/21 y T1/35) o 2 vueltas (3200m la categoría Cadete y Juvenil). Por último, a partir de la categoría **Junior** se establecerá un recorrido circular de 13Km que abarcará parte de la zona urbana y en su mayoría caminos rurales alrededor del municipio.

HORA	CATEGORÍA Año de Nacimiento	DISTANCIA	VUELTAS
10:00	SUB14 -Infantil (2013 y 2014) T11-T20/21-T1/35 SUB16 -Cadete (2011 y 2012) SUB 18 -Juvenil (2009 y 2010)	1600m 3200m 3200m	1 2 2
10:15	SUB12 -Alevín (2015 y 2016)	1200m	2
10.25	SUB10 -Benjamín (2017-2018) SUB 8 -Prebenjamín (2019 y posteriores)	600m	1
10:40	ENTREGA DE PREMIOS CATEGORÍAS INFERIORES		
11:00	- SUB 20 -Junior (2007 y 2008) - SUB 23 -Promesa (2004, 2005 y 2006) -Senior (2003 y anteriores) -Master 35 (de 35 a 39 años) -Master 40 (de 40 a 44 años) -Master 45 (de 45 a 49 años) -Master 50 (de 50 a 54 años) -Master 55 (de 55 a 59 años) -Master 60 (de 60 a 64 años) -Master 65 (de 65 años en adelante) -OPEN	13 Km	1vuelta circuito (circular)

Nota: La participación es abierta a todo tipo de deportistas destacando el deseo desde la organización de atender a todo tipo de **personas que presenten algún tipo de**

discapacidad que no le incapacite a realizar la actividad, **normalizando** su práctica deportiva e **integrándola** con el resto de deportistas.

2. Las inscripciones, incluido el pago correspondiente, se realizarán ON-LINE a través de la página web de la F.A.A. <http://atletismofaa.es/> como fecha límite el jueves anterior a la competición. **NO PODRÁ INCRIBIRSE NINGUN CORREDOR EL MISMO DÍA DE LA PRUEBA.**

El coste de la inscripción será de **2 €** para todas las categorías hasta **Juvenil** (incluida), además de las categorías T11, T20/21, T1/35 y OPEN. Para el resto de categorías, es decir, las que realizan la carrera general de 13 km el coste será **de 5 euros**.

A todos los participantes inscritos se les obsequiará con una camiseta.

3. Los dorsales se recogerán en la plaza de España una hora antes de iniciarse la prueba. Deberá ir en el pecho perfectamente visible. A Todos los participantes no federados se les tramitará una licencia federativa de un día por parte de la FAA.
4. La organización descalificará a todo participante que llegue a la meta sin haber realizado todo el recorrido completo, que corra con dorsal o datos de otro participante o dé muestras de comportamiento antideportivo. Se aceptará cualquier decisión que tome el Juez Arbitro en cuanto a resultados y descalificaciones. Las reclamaciones respecto si un atleta reúne o no las condiciones de participación tienen que hacerse antes del comienzo de la prueba ante los organizadores.
5. La organización declina toda responsabilidad de daños que esta prueba pueda causar por **negligencia de los corredores**.
6. La prueba contará con servicio médico en toda la carrera, estando la ambulancia en la plaza de España.
7. **Pese a las medidas de seguridad establecidas para la carrera, rogamos mantengan precaución ante las posibles salidas de vehículos que puedan encontrarse en el trayecto.**
8. Tras la carrera se habilitarán los vestuarios del campo de fútbol municipal para la ducha y el aseo de los participantes.
9. La organización se reserva el derecho de modificar la normativa establecida para esta carrera.
10. Premios. Trofeos para los 3 primeros clasificados en cada categoría (masculina y femenina). Además, en la categoría Prebenjamín y Benjamín se darán medallas para los puestos del 4º al 6º. Habrá premio al mejor local masculino y femenino de la categoría **Junior** en adelante.
11. La Organización podrá publicar imágenes y demás datos de la actividad, con fines oportunos de publicidad, promoción, informes, etc. de acuerdo con lo previsto en la ley Orgánica de Protección de Datos 15/1999 de 13 de diciembre. Cualquier interesado puede ejercitar los derechos de acceso, rectificación, cancelación y oposición, mediante escrito ante el Registro de Entrada en el Ayuntamiento de Villanueva de Tapia.
12. En la carrera general el cierre de meta se efectuará 1 hora y 45 minutos después de la salida.

PARA MÁS INFORMACIÓN LLAMAR AL 679415870

Villanueva de Tapia
29315 Villanueva de Tapia

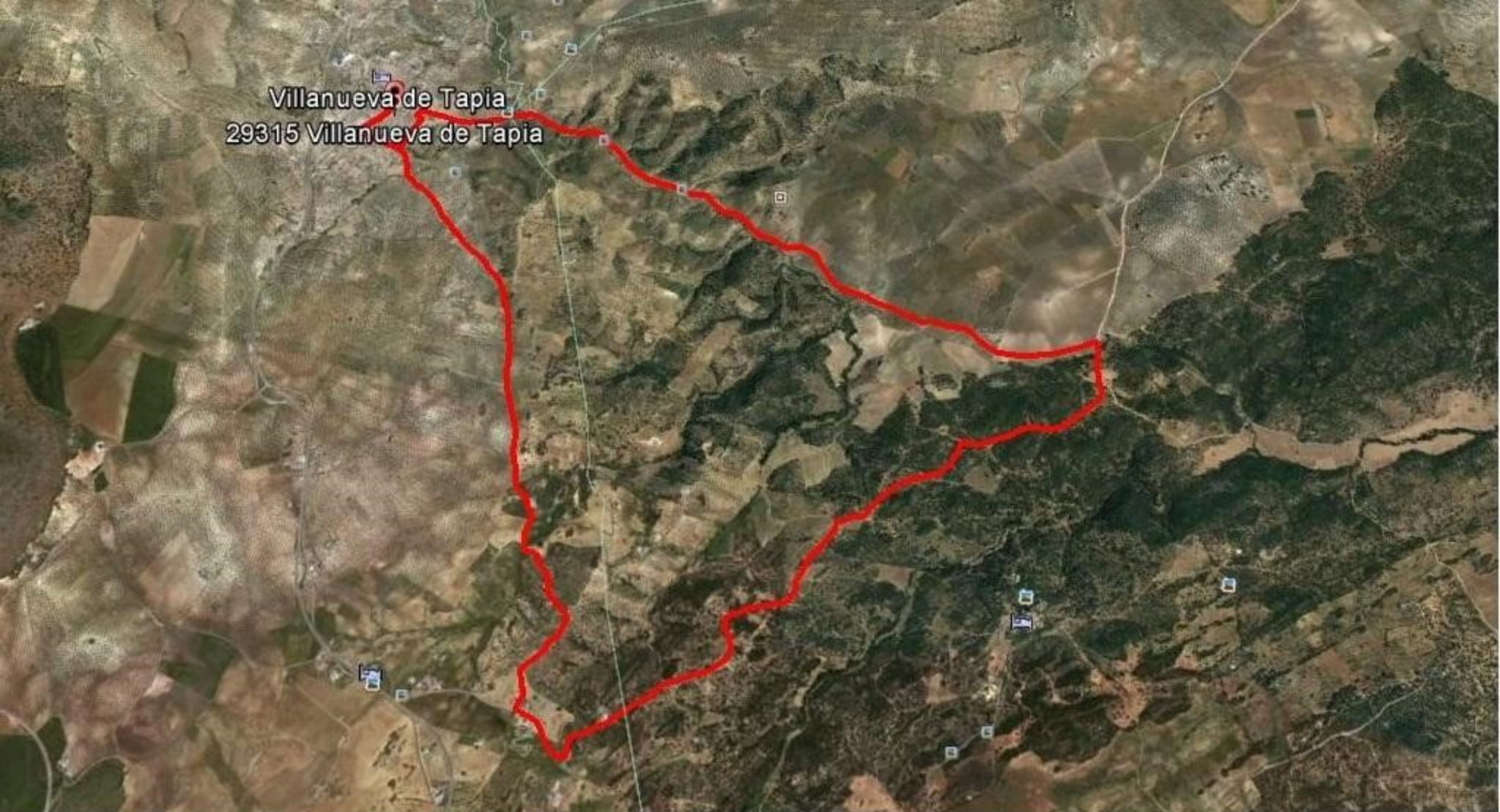

RECORRIDO PARA TODAS LAS CATEGORÍAS A PARTIR DE SUB 20 ADEMÁS DEL OPEN. 13 KM

Villanueva de Tapia

Escribe una descripción para tu mapa.

Leyenda

- 0 m
- Carrera popular
- ecocampementnomade
- Elemento 1
- Elemento 2
- Elemento 3

Villanueva de Tapia

Gráfico: min., media, máx. Elevación: 574, 663, 731 m
Total de intervalo: Distancia: 13.2 km Incremento/pérdida de elevación: 353 m, -352 m Pendiente máxima: 18.1%, -13.4% Pendiente media: 5.5%, -4.2%





RECORRIDO PARA LAS CATEGORÍAS SUB 8, SUB 10 Y SUB 12
SUB 8 Y SUB 10 UNA VUELTA (600 METROS)
SUB 12 DOS VUELTAS (1200 METROS)



RECORRIDO PARA LAS CATEGORÍAS SUB 14, SUB 16, SUB 18, ADEMÁS DE LAS T 11,
T 20/21 Y T 1/35
SUB 14, T 11, T 20/21 Y T 1/35 UNA VUELTA (1600 METROS)
SUB 16 Y SUB 18 DOS VUELTAS (3200 METROS)