

XIX CARRERA POPULAR VILLA DE CASABERMEJA

"SUBIDA A LA ERMITA"

ORGANIZA: AYUNTAMIENTO DE CASABERMEJA

COLABORA: CLUB ATLETISMO CASABERMEJA, ASOCIACIÓN TORRE ZAMBRA AMIGOS DE MÁLAGA SOLIDARIOS y DORSALCHIP.

FECHA: Domingo 4 de Octubre de 2026. DORSALES LIMITADOS.

ARTICULO 1. PARTICIPACIÓN.

Podrán tomar parte en las distintas pruebas todas las personas que lo deseen, sin distinción de edad, sexo o localidad, siempre y cuando estén correctamente inscritas, tanto en tiempo como en forma.

ARTICULO 2. DISTANCIAS, CATEGORIAS Y RECORRIDOS.

Habrà dos recorridos, uno para la mini-carrera con una distancia de 1,5 km y otro para la Carrera con una distancia de 6 Km.

Los menores de edad, en todo caso, serán responsabilidad de l@s padres, madres o tutor@s legales.

En categorías Prebenjamín y Benjamín se aconseja ir acompañad@s en todo momento por una persona mayor de edad.

Categorías Mini-Carrera: **SALIDA 12:00 HORAS DESDE EL AYUNTAMIENTO (IGLESIA)**

Prebenjamín - Años 2019 y 2020

Benjamín - Años 2017 y 2018

Alevín - Años 2015 y 2016

Infantil - Años 2013 y 2014

Cadete - Años 2011 y 2012

Juvenil - Años 2009 y 2010 (sin trofeos, sólo participativa)

Senior – Años desde 2005 hasta 2008 (sin trofeos, sólo participativa)

Absoluta A - Años desde 2000 hasta 2004 (sin trofeos, sólo participativa)

Absoluta B - Años desde 1995 hasta 1999 (sin trofeos, sólo participativa)

Absoluta C - Años desde 1990 hasta 1994 (sin trofeos, sólo participativa)

Absoluta D - Desde 1985 hasta 1989 (sin trofeos, sólo participativa)

Veteranos A – Desde 1980 hasta 1984 (sin trofeos, sólo participativa)

Veteranos B - Desde 1975 hasta 1979 (sin trofeos, sólo participativa)

Veteranos C - Desde 1970 hasta 1974 (sin trofeos, sólo participativa)

Veteranos D – Desde xxxx hasta 1969 (sin trofeos, sólo participativa)

Minusvalía 33% o superior

Local – 1, 2 y 3 Masculino y Femenino (vencedores prueba)

Clubes – Por número de participantes que terminen ambas pruebas (suma de las 2 carreras).

Recorrido Mini-Carrera (1,5 km): Ayuntamiento de Casabermeja, Iglesia Nuestra Señora del Socorro, Llanete de Arriba, Calle Llana, Camino de la Alcubilla y Ermita de Casabermeja.

Categorías Carrera: **SALIDA 10:00 HORAS DESDE PABELLÓN DEPORTES CUBIERTO**

Juvenil - Años 2009 y 2010

Senior - Años desde 2005 hasta 2008

Absoluta A - Años desde 2000 hasta 2004

Absoluta B - Años desde 1995 hasta 1999

Absoluta C - Años desde 1990 hasta 1994

Absoluta D - Desde 1985 hasta 1989

Veteranos A - Desde 1980 hasta 1984

Veteranos B - Desde 1975 hasta 1979

Veteranos C - Desde 1970 hasta 1974

Veteranos D - Desde xxxx hasta 1969

Local - 1, 2 y 3 Masculino y Femenino (vencedores prueba)

Minusvalía 33% o superior

Clubes - Por número de participantes que terminen ambas pruebas (suma de las 2 carreras).

Recorrido Carrera (6 km): Pabellón de Deportes Cubierto, Urbanización La Yesera, Circunvalación de Casabermeja, Rotonda de entrada a Casabermeja, Entrada de Casabermeja, Calle Paseo Puerto de la Horca, Urbanización la Yesera, Campo de Fútbol Martín Vadillo, Urbanización La Yesera, Paseo Puerto de la Horca, Fuente de Abajo, Ayuntamiento de Casabermeja, Iglesia Nuestra Señora del Socorro, Calle Llana, Camino de la Alcubilla, Carretera de la Ermita y Ermita de Casabermeja.

NOTA IMPORTANTE: El recorrido puede ser modificado por Dirección de Carrera para evitar cualquier tipo de aglomeraciones.

Para optar a un premio y conseguir el diploma acreditativo, medalla y trofeos (en caso de ser acreditativo de uno de ellos), deberá de cubrirse la distancia completa de la prueba, desde la línea de salida a la de Meta. A este fin, se establecerán suficientes puntos de control a lo largo de todo el itinerario para la observación y supervisión del correcto cumplimiento por parte de los participantes, de todo el recorrido, de tal forma, quedarán definitivamente descalificados los corredores que cometan alguna irregularidad durante el mismo. Igualmente, quedarán descalificados los participantes que no inicien la carrera tras la correspondiente línea de salida o permanezcan en un lugar de la misma que no les corresponda.

*Podrá modificarse el recorrido de la Carrera por obras en alguna de las calles.

ARTICULO 3. INSCRIPCIONES.

La inscripciones se realizarán única y exclusivamente en la página web de DorsalChip (www.dorsalchip.es). DORSALES LIMITADOS.

Precio Inscripciones General: Desde 3 € e irá incrementando según se aproxime la fecha de la carrera.

Al ser también una prueba de carácter solidario, habrá una casilla de donación voluntaria.

TRAMOS DE PRECIOS SEGÚN FECHAS DE INSCRIPCIÓN:

- Desde el 06 Septiembre 2025 hasta 31 Diciembre 2025: 3 € Inscripción Online en Web de DorsalChip.
- Desde el 01 Enero 2026 hasta el 31 Agosto 2026: 4 € Inscripción Online en Web de DorsalChip.
- Desde 01 Septiembre 2026 hasta 20 Septiembre 2026: 5 € Inscripción Online en Web de DorsalChip.
- Desde 21 Septiembre 2026 hasta el 30 Septiembre 2026: 10 € Inscripción Online en Web de DorsalChip.
- INSCRIPCIONES COLEGIO/INSTITUTO CASABERMEJA Y AYUNTAMIENTO: 5 € en todo momento (o acogerse a tramos de precios de la inscripción online).
- INSCRIPCIONES MAYORES DE 65 AÑOS EMPADRONADOS EN CASABERMEJA: 1€

Todos los listados de participantes se publicarán en la web de DorsalChip.

Fecha fin de Inscripciones: Hasta el 20 de Septiembre de 2026 (*). Si quedasen dorsales disponibles se ampliará hasta el 30 de Septiembre (*).

Inscripciones: Web de DorsalChip

www.dorsalchip.es

(*) NOTA IMPORTANTE (CAMISETAS): La talla de las camisetas se podrá elegir en las inscripciones hasta el domingo 20 de Septiembre de 2026. Posteriormente se obsequiará igualmente con la camiseta pero con las tallas que queden disponibles en el momento de la retirada del dorsal.

ARTÍCULO 4. RETIRADA DEL DORSAL.

Los dorsales se retirarán a ser posible por l@s participantes en el Pabellón de Deportes Cubierto de Casabermeja los días previos a la prueba (02 de octubre de 2026 y en horario de 10:00 a 14:00 horas).

El día de la prueba en el Pabellón de Deportes Cubierto de 08:00 a 09:45 y posteriormente en el Ayuntamiento de Casabermeja (Mini-Carrera) entre las 11:00 y 11:45 horas. En ambos casos por orden de llegada y guardando turnos, siguiendo siempre indicaciones de la organización (si hubiese protocolo Covid19 o similar, guardando distancia de seguridad de 2 metros y en todo momento con mascarilla y gel hidroalcohólico).

En todo momento se han de seguir las instrucciones de la organización para evitar aglomeración de personas.

Los dorsales deberán situarse suficientemente visibles en el pecho de los corredores, para así facilitar el control de tiempos e incidencias.

ARTICULO 5. SALIDA, TIEMPO DE PASO EN LAS PRUEBAS Y USO DE MASCARILLA.

La salida de la prueba se hará como determine la organización en los días previos. Normalmente será pistoletazo de salida todos juntos pero la organización se reserva realizarla en modo Contrareloj, con salida de corredores cada 120 segundos. En caso de existir en la fecha de la prueba protocolo Covid19 o similar.

No se determinará tiempo de paso, cerrando clasificaciones a las 2 horas de salida de cada participante (esos 120 minutos será el tiempo máximo para poder entrar en Meta).

Ruego de dirección de carrera (en caso de protocolo Covid19 o similar): Habrá momentos en que corredores se puedan cruzar, por lo que, aunque hay una distancia superior a 2 metros, se ruega dentro de lo posible que en esos momentos se use la mascarilla durante unos instantes. Una vez se cruce la línea de meta, se proporcionará una mascarilla nueva a cada participante con la obligatoriedad de colocársela.

NOTA IMPORTANTE SALIDA PRUEBAS: Ningún corredor podrá estar por delante de la línea marcada como salida.

En la Mini-Carrera se establecerá un orden por dorsales, el corredor que no esté colocado de forma correcta será descalificado. Los participantes que no opten a premios por su categoría (padres, madres, tutores legales, acompañantes, etc...), participantes con carritos de bebé, animales, etc... se colocarán en el último cajón de salida.



ARTICULO 6. ASISTENCIA MÉDICA.

La Organización contará con un servicio médico prestado por Ambulancia.

La ambulancia estará ubicada en la Carrera de 6 Km en la Rotonda del Olivo (Pso. Puerto de la Horca, junto a la Salida) hasta el paso del primer corredor de vuelta del Campo de Fútbol. Una vez que la carrera llegue a ese punto se dirigirá a la Zona de Meta quedándose allí hasta la finalización de las dos carreras.

La prueba contará con seguro del corredor.

La organización no se hace responsable de los daños que pudieran causar, o causarse, los participantes por imprudencia o negligencia de los mismos.

Igualmente, los participantes declaran estar en condiciones físicas óptimas para realizar esta prueba y lo hace bajo su entera responsabilidad, eximiendo de todo a la organización de la prueba.

La organización no se hace responsable de cualquier tipo de contagio por por cualquier tipo de enfermedad.

ARTICULO 7. DESCALIFICACIONES.

La Organización está facultada para retirar durante la prueba:

- En caso de protocolo Covid19 o similar, antes del inicio de la prueba se realizarán mediciones de temperatura, quien no las supere quedará automáticamente excluido por motivos de seguridad
- Antes del inicio de la prueba por carecer de certificado de vacunación Covid19 o similar si la organización así lo estima oportuno.
- A cualquier atleta que manifieste un mal estado físico.
- Al atleta que no realice el recorrido completo.
- Al atleta que no tenga el dorsal o no lo lleve visible.
- Al atleta que manifieste un comportamiento no deportivo.

ARTICULO 8. TROFEOS Y PREMIOS.

Medallas para tod@s l@s participantes que lleguen a Meta.

Diplomas para tod@s l@s participantes que lleguen a Meta. Se descargarán de la web de DorsalChip a partir del día siguiente de la prueba.

Premios especiales:

- Atleta más joven y más veteran@ masculino y femenino (entre las 2 pruebas).
- 3 Primeros clasificad@s masculino y femenino con algún tipo de discapacidad superior al 33% tanto en la mini-carrera como carrera (independientemente de la edad).

Trofeos para:

MINI-CARRERA (1,5 Km):

- 3 Primer@s clasificad@s (masculino y femenino). Vencedor@s de la carrera.
- Trofeos para los 3 primeros clasificad@s entre las categorías:
 - Prebenjamín
 - Benjamín
 - Alevín
 - Infantil
 - Cadete
 - 3 Primeros Clasificad@s Categoría Locales (empadronados en Casabermeja).
 - 3 Primeros Clasificad@s Categoría minusválidos (33% o superior, se solicitará acreditación para la retirada del premio).

CARRERA (6 Km):

- 3 Primer@s clasificad@s (masculino y femenino). Vencedor@s de la carrera.
- Trofeos para los 3 primeros clasificad@s entre las categorías:
 - Juvenil
 - Senior
 - Absoluta A
 - Absoluta B
 - Absoluta C
 - Absoluta D
 - Veteranos A
 - Veteranos B
 - Veteranos C
 - Veteranos D
 - 3 Primeros Clasifica@s Categoría Locales (empadronados en Casabermeja).

- 3 Primeros Clasificad@s Categoría minusválidos (33% o superior, se solicitará acreditación para la retirada del premio).
- 3 Primeros equipos Clasificados (Por número de participantes que terminen ambas pruebas -suma de las 2 carreras-).

Premios en metálico para los 3 primeros clasificados de la Carrera (120 €, 90 € y 50 €).

Premios en metálico para los 3 primeros EQUIPOS clasificados de la Carrera (120 €, 90 € y 50 €). La clasificación será sumando el número total de corredor@s llegad@s a Meta, sumando el total entre la Carrera y la Mini-Carrera.

Premio ESPECIAL para el participante maculino y/o femenino que consigan batir el Récord de la Prueba (sólo primer/a clasificad@):

Tiempo Récord de la Carrera Masculino: 20:45 (Premio de 50 €).

Tiempo Récord de la Carrera Femenino: 25:49 (Premio de 50 €).

Los Premios y Trofeos se entregarán exclusivamente en el acto de proclamación de premiados (a la llegada del últim@ corredor/a).

ARTICULO 9. RESPONSABILIDAD.

La participación en el evento está bajo la responsabilidad y propio riesgo de los participantes.

El participante, en el momento de su inscripción, manifiesta encontrarse físicamente apto para el evento.

La organización declina toda responsabilidad de los daños que los participantes puedan ocasionar durante la prueba, causarse ellos mismos o derivar de ellos a terceros.

ARTICULO 10. RECLAMACIONES.

Cualquier reclamación que se formule sobre el desarrollo técnico de la carrera, así como sobre la clasificación de la misma, tendrá que ser presentada a Dirección de Carrera el mismo día de la prueba o en las 48 horas siguientes.

ARTICULO 11. DIFUSIÓN DE LA PRUEBA.

Al inscribirse, todo participante acepta que la organización de la carrera pueda utilizar, publicar, emitir, incluir en páginas web y Redes Sociales, etc... cualquier fotografía, diapositiva, vídeo o cualquier otro tipo de grabación realizado durante su participación en este evento.

ARTICULO 12. ACEPTACIÓN.

Todos los participantes, por el hecho de inscribirse, aceptan el presente reglamento y en caso de duda o de surgir alguna situación no reflejada en el mismo, se estará a lo dispuesto en el Ayuntamiento de Casabermeja.

El inscribirse en esta carrera supone la aceptación plena de esta normativa.

ARTICULO 13. HORARIOS, ENTREGA DE PREMIOS Y OTROS.

Recogida de Dorsales: Pabellón de Deportes Cubierto de Casabermeja entre las 08:00 y 09:45 el día de la carrera.

Se ruega intentar retirar los dorsales en el Pabellón de Deportes Cubierto de Casabermeja los días previos (entre el 01 y el 02 de octubre de 2026 en horario de 10:00 a 14:00 horas) a tod@s l@s participantes que les sea posible.

Salida Carrera: 10:00 en el Pabellón de Deportes cubierto.

Salida Mini-Carrera: 12:00 en el Ayuntamiento de Casabermeja.

Entrega de Medallas: Al cruzar la línea de Meta (para tod@s l@s participantes).

Entrega de Trofeos: Lo más rápido posible tras la llegada del últim@ participante (Ermita de Casabermeja).

Tras la entrega de Premios se realizará una carrera para l@s más pequeñ@s de unos 200/300 metros para darles un pequeño regalo.

Otros: **Almuerzo gratuito para participantes** (migas y bebidas) en caso de que sea posible y siempre que no haya problemas de alguna alerta sanitaria o similar. Habrá barra con migas y bebida para todas aquellas personas que lo necesiten a precios asequibles y en beneficio de alguna asociación.



ARTICULO 14. CERTIFICADO VACUNACIÓN COVID19 O SIMILAR.

Se podrá solicitar Certificado de Vacunación Covid19 o similar por cualquier alerta sanitaria para la retirada de dorsales y posterior derecho a participación en la prueba a participantes que por edad deban de tener la pauta completa de vacunación.

ARTICULO 15. MEDIDAS ESPECIALES COVID19 O SIMILAR.

- Siempre que estemos en pandemia o similar, la prueba estará sujeta a todas las medidas que nos recomienden las autoridades según nivel de alerta en la fecha de realización de la prueba.
- Se ruega a aquellas personas que acompañen a participantes que no se aglomeren ni en la salida ni en la meta, guardando una distancia de seguridad mínima de entre 3 y 5 metros por seguridad de tod@s nosotr@s.
- En caso necesario, todas las personas han de llevar la correspondiente mascarilla y tomar todas las medidas de higiene recomendadas por la OMS y Junta de Andalucía.
- En caso necesario la llegada a Meta se entregará una mascarilla, la cual es uso obligado por parte de l@s participantes.

ARTICULO 16. REALIZACIÓN DE LA PRUEBA.

Se pone en conocimiento de l@s participantes que la prueba puede ser suspendida previo aviso medidas especiales de pandemia, cualquier alerta sanitaria o similar.

ARTICULO 17. DISTANCIAS Y ALTIMETRÍA (PERFIL DE ELEVACIÓN) DE LA PRUEBA.

Todos los datos de la prueba los tienen a su disposición de forma detallada en vídeos e imágenes en la web www.clubatletismocasabermeja.com

- Recorridos
- Altimetría
- Como llegar a los distintos lugares
- La carrera desde dentro
- Etc...

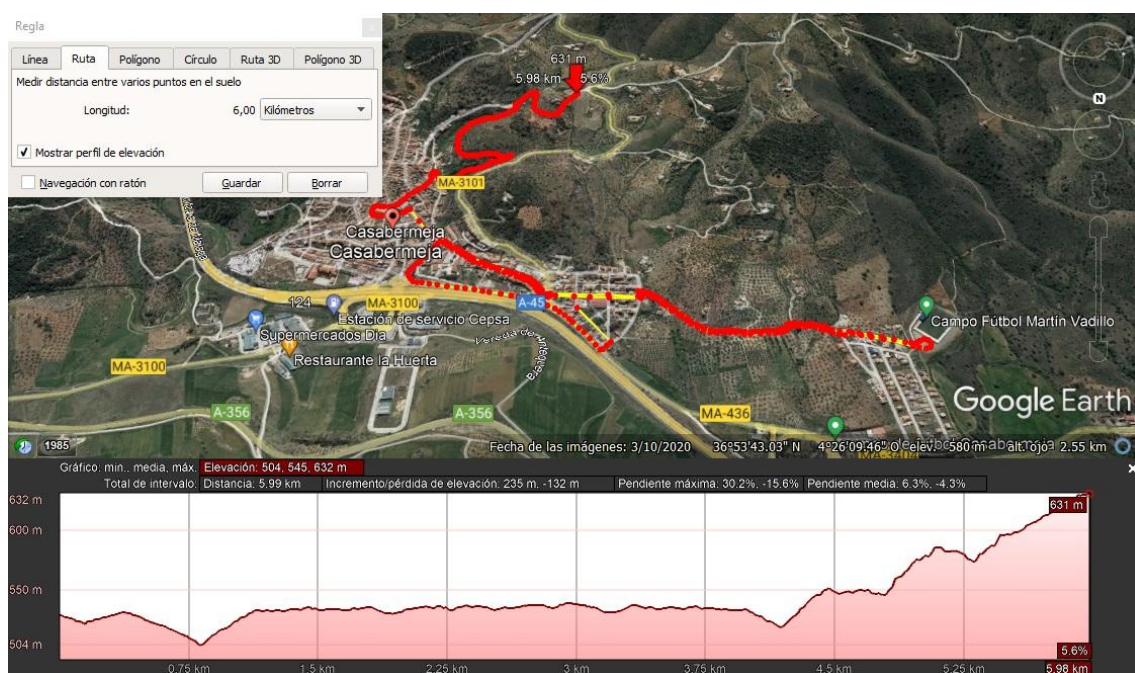
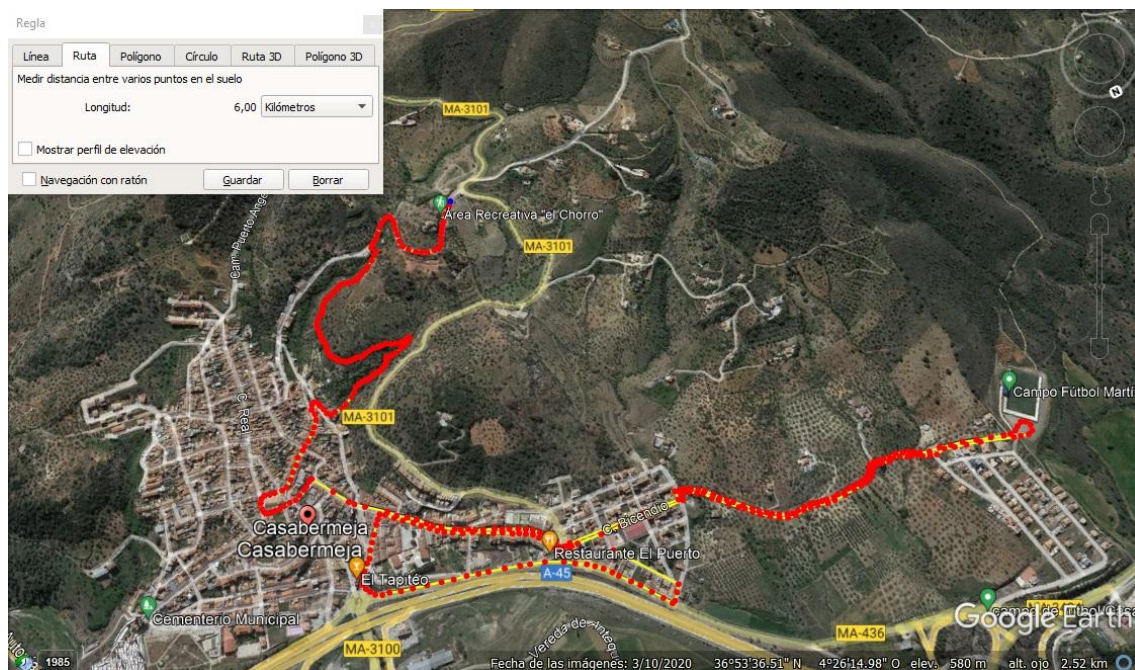

TODA LA INFORMACIÓN DE LA CARRERA LA PODRÉIS ENCONTRAR EN LA WEB DEL CLUB ATLETISMO CASABERMEJA:

www.clubatletismocasabermeja.com



TAMBIÉN LA PUEDEN ENCONTRAR EN LA WEB DE DORSALCHIP:

<https://www.dorsalchip.es/PageView.aspx>

ZONA DE META:



ZONA DE OCIO Y ENTREGA DE PREMIOS:



