

# CONDICIONES

La Carrera popular Villa de Pedro Abad tendrá lugar el viernes 22 de mayo de 2026 Organizada el Ayuntamiento de Pedro Abad y el Club Trotabad, entrando dentro del circuito Cordobés de Carreras Populares.

La carrera transcurre en su totalidad por un circuito mezcla de urbano y caminos rurales, con su salida y llegada en la Cafetería Makami (junto al colegio SAFA Rafaela María).

# ORGANIZACION

La XI carrera Villa de Pedro Abad 2026 está organizado por el Club Trotabad G-14986020 y domicilio social en la calle Barranco 18, Pedro abad, Córdoba. Y la colaboración del Ayuntamiento de Pedro Abad.

# CATEGORIAS

Las categorías son las siguientes:

CATEGORIA	AÑOS
SUB 8 250 metros	2019 Y POSTERIORES
SUB10: 500 metros	2017 -2018
SUB12: 1.000 metros	2015-2016
SUB14: 1.000 metros	2013-2014
SUB16: 3.500 metros	2011-2012
SUB18: 7.000 metros	2009-2010
SUB20-23: 7.000 metros	2004-2008
SENIOR: 7.000 metros	1992-2003
MASTER A: 7.000 metros	1987-1991
MASTER B: 7.000 metros	1982-1986
MASTER C: 7.000 metros	1977-1981
MASTER D: 7.000 metros	1972-1976
MASTER E: 7.000 metros	1967-1971
MASTER F: 7.000 metros	1966 Y ANTERIORES
DEPORTISTAS DISCAPACIDAD (Psíquicos, a pie) 7.000 m.	CATEGORÍA ÚNICA

- ADEMÁS REALIZAREMOS UNA CARRERA DE 50 METROS PARA LA CATEGORÍA CHUPETES

Los participantes corren bajo su propia responsabilidad, realizando toda o parte de la prueba.

La organización no se hace responsable de los accidentes o daños sufridos por los corredores ocasionados por el mal uso del material, por no seguir las instrucciones del personal o por no seguir el recorrido establecido. La prueba estará cubierta por el seguro de responsabilidad civil obligatorio

# CONDICIONES

La organización dispondrá de una ambulancia con médico, técnico y enfermero.

En caso de retirada se avisará al personal de la organización. En el supuesto de lesión o impedimento para regresar por los propios medios a meta se pedirá ayuda a la organización, que gestionará el regreso.

Como participante, con la inscripción manifiesta encontrarse en una forma física y mental que le permite afrontar el esfuerzo, y asume el riesgo de esta práctica deportiva.

Los participantes, por el hecho de inscribirse libre y voluntariamente, declaran conocer y aceptar plenamente el presente Reglamento. En caso de duda o de surgir alguna situación no reflejada en el mismo, prevalecerá lo que disponga al efecto la Organización.

El participante con la inscripción declara lo siguiente:

*“Me encuentro en estado de salud adecuado para participar en la 11ª carrera popular Villa de Pedro Abad. Eximo de toda responsabilidad a la organización, patrocinadores u otras instituciones participantes ante cualquier accidente o lesión que pudiera sufrir antes, durante y/o después del evento deportivo, renunciando desde ya a cualquier acción legal en contra de cualquiera de dichas entidades.*

*Autorizo además a que la organización haga uso de fotos, videos y nombre en la clasificación de la prueba, en los medios de comunicación y/o Internet, sin esperar pago, compensación o retribución alguna por este concepto”*

# PREMIOS

Los premios serán en forma de trofeos y medallas, a los 3 primeros masculino y femenino de la prueba reina Además para estos habrá regalo en especie (aceite, cheques regalo etc..).

Para los 3 primeros masculino y femenino de las demás categorías se entregaran trofeo/ medalla dependiendo del puesto.

Para los 3 primeros masculino local y las 3 primeras femenina local (con un obsequio gastronómico, un capricho para el paladar)

***Los premios no serán acumulativos.***

# ON LINE

- La inscripción será a través de la plataforma ON LINE .en [masatletismo.com](https://www.masatletismo.com)

Plazo de inscripción desde 15/04/2026 hasta 20/05/2026 a las 23:59 pm

La cuota de inscripción será de 10€ en la prueba reina y 1€ en las categorías inferiores.

Los formalmente inscritos aceptan las condiciones establecidas por la organización para el buen cumplimiento de estas.

## HORARIOS Y RECOGIDA DEDORSALES

Viernes 22 desde las 18:00 hasta las 20:00 para la prueba reina, y demás categorías

## RECORRIDOS

Todos los recorridos los pueden comprobar en:

[Masatletismo.com](https://www.Masatletismo.com)

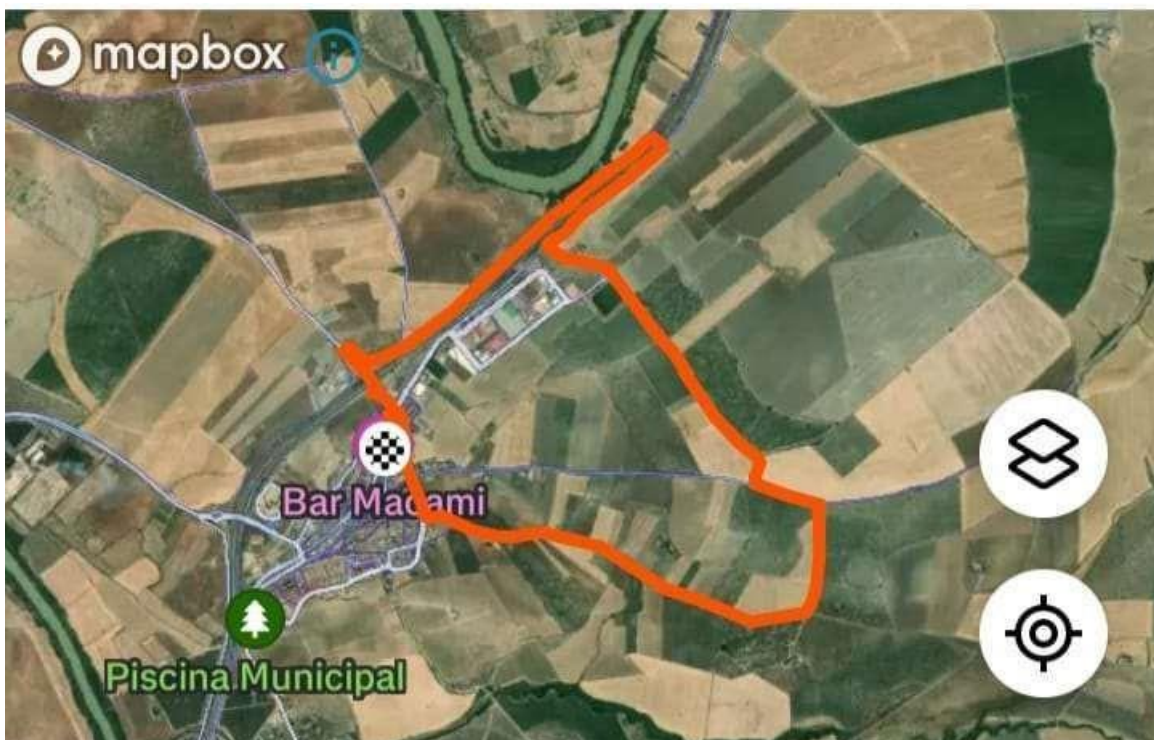

# BOLSA DE CORREDOR, AVITUALLAMIENTOS, VESTUARIOS Y DUCHAS

Los inscritos en la prueba reina tendrán una bolsa de regalo (por determinar).

En la prueba reina contaremos con avituallamiento con bebida en mitad del recorrido y a la llegada.

Todos los corredores contarán con una zona habilitada para cambiarse y para dejar la Bolsa de deporte, y dispondrán de duchas en el Pabellón Municipal.

## APARCAMIENTOS

La zona más cercana y accesible a la prueba es junto al pabellón municipal, que se encuentra cerca de la salida a la autovía dirección Madrid.

## PROGRAMA

- RECOGIDA DE DORSALES VIERNES 22 DE 18:00 HASTA 20:00 PARA TODAS LAS DEMAS CATEGORIAS.
- 20:30 SALIDA DE LA PRUEBA REINA Y SUB 16
- 21:15 APROX SALIDA DE LA CATEGORIA SUB 14
- 21:30 SALIDA CATEGORIA SUB 12
- 21:35 SALIDA DE CATEGORIAS SUB 10
- 21:40 SALIDA DE CATEGORIAS DE SUB 8
- 21:45 SALIDA DE LOS CHUPETES
- 22:30 ENTREGA DE TROFEOS

**La organización se reserva el derecho de poder establecer las modificaciones oportunas para el buen funcionamiento de la prueba, ya sean horarios o recorridos, e incluso a suspender la misma si no se dan las condiciones climatológicas para tal efecto.**